

FICHA TÉCNICA REFERENCIAL DE PUNTO CRÍTICO PARA EL MANTENIMIENTO DE CAUCE DEL RIO TINGO, SECTOR EL TINGO VIEJO, DISTRITO EL TINGO, PROVINCIA LUYA, DEPARTAMENTO DE AMAZONAS

FTR-MC-PREV N° 0680-2025-ANA-AAA.M-ALA.UTC

PROPUESTA DE LA ACTIVIDAD: LIMPIEZA,DESCOLMATACIÓN Y CONFORMACIÓN DE BORDOS CON MATERIAL PROPIO DEL CAUCE DEL RIO TINGO , SECTOR EL TINGO VIEJO, DISTRITO EL TINGO, PROVINCIA LUYA, DEPARTAMENTO DE AMAZONAS

1. UBICACIÓN:

AAA ALA Fecha

1.1. Ubicación política

Departamento Provincia Distrito Sector

1.2. Ubicación hidrográfica

Unidad hidrográfica Cuerpo de agua

1.3. Ubicación geográfica - Coordenadas UTM (Datum: WGS 84)

	Inicial			Final			Margen	Observación
	Norte (Y):	Este (X):	Zona	Norte (Y):	Este (X):	Zona		
TRAMO 1	9,294,012.00	178,273.00	18 M	9,293,977.00	178,589.00	18 M	AMBAS	LIMPIEZA Y DESCOLMATACION
D24:P25								

2.- EVALUACIÓN DE LA ZONA EXPUESTA A INUNDACIONES::

2.1.- TIPO DE PELIGRO

inundacion ☐ flujo de detritos ☐ erosion fluvial ☒

2.2. NIVEL DE PELIGRO

Alto ☒ Muy Alto ☐

2.3.- GEOLOGIA

Geomorfológicamente el área de estudio está localizada en la zona Nor -Oriente del Perú, al Nor- Este de la Localidad de El Tingo. La geología del sector de ceja de selva se caracteriza por diversas formaciones sedimentarias cretácicas y terciarias todas afectadas por importantes deformaciones tectónicas de fallas y pliegues. La erosión es el principal fenómeno que está cambiando constantemente el suelo valiéndose del agua como su principal agente erosivo.

El área de estudio está ubicada en la parte septentrional de la Cordillera de los Andes, comprendiendo la franja sub-andina que tiene elevaciones y valles de orientación típicamente andina.

Los elementos geográficos principales que se distinguen en el área investigada son: Zona Inter-andina, Cordillera Oriental, Valles, Faja Sub-andina.

Gravoso	X	Arenas	X	Limo	X	Arcillas	X
---------	---	--------	---	------	---	----------	---

Gravoso (Mayores a 2 mm), Arenoso (2 mm - 0.1 mm) y Arcilloso (menores de 0.1 mm)

Los tipos de materiales existentes en el cauce del quebrada son: arena, grava, piedra y grandes cantidades de hormigón. No existen canteras de extracción de material de acarreo.

Geodinamica externa:

Lluvias:

En la zona de estudio la actividad pluvial, en condiciones normales afecta relativamente sin embargo; en eventos extraordinarios como el Fenómeno El Niño, la periodica intensidad pluvial causa daños debido al volumen de precipitaciones, la velocidad de escorrentía, superficie de drenaje y caudal de microcuencas.

Erosión Pluvial:

Se presenta en mayor o menor grado de intensidad en las planicies a lo largo del rio Condebamba. Las principales causas de su ocurrencia son el incremento brusco de las escorrentías en cada temporada de lluvias, y las variaciones de su dinámica fluvial, trayendo consigo sedimentos y material flotante de aguas arriba. Por lo que que la erosión tiende afectar a las riberas naturales y artificiales.

No se ha presentado caída de rocas de los cerros y según testimonios de los pobladores no se ha presentado reptación en las zonas altas de las quebradas.



Kevin Eduardo Perilla Nuñez
ING. AGRICOLA
CIP. 293834

Profesional de la ALA que ha elaborado
la ficha técnica referencial



Firmado digitalmente por
GONZALES MUÑOZ Segundo
FAU 20520711865 hard
Motivo: En señal de Conformidad

Administrador de La
Administración Local Del Agua

Inundaciones:

Se tiene conocimiento que en el año 1993, se registro un aluvion - inundacion a las viviendas en ambas margenes del rio El tingo, es el motivo que la localidad de El Tingo fue reubicado en la parte alta del sector , inundación que causó pérdida de bienes materiales, colmatacion del puente carrozable, destrucción de infraestructura vial, infraestructura hidráulica, desaparición de terrenos agrícolas en producción y de infraestructura de servicios.

En los años 2020-2021, hubo desbordes tanto para la margen derecha como para la margen izquierda, afectando a viviendas y cultivos.

Existe erosión fluvial constante, por la crecida de la quebrada en épocas de avenidas.

2.4.- HIDROLOGÍA

No existe una estación pluviométrica para los registros de caudales de el Rio Tingo, sin embargo la época de avenida, es entre los meses Diciembre - Abril ,

2.5.- ELEMENTOS EXPUESTOS:

DESCRIPCIÓN	CANT.	UNIDAD	COMENTARIO
01. POBLACION AFECTADA	150	Hab.	
02. VIVIENDAS EN RIESGO:	30	UNIDAD	
03. INSTITUCION EDUCATIVA:	0		
04. CENTROS DE SALUD	0	UNIDAD	
05. AREAS DE CULTIVO:	0	Ha.	
06. CABEZAS DE GANADO:	0		
07. INFRAESTRUCTURA DE RIEGO (Canal, Bocatoma, Reservoirio, Otros)	0		
08. INFRAESTRUCTURA VIAL (Km)	0	Km	
09. INFRAESTRUCTURA DE SERVICIOS (agua y saneamiento)	0		
10. INFRAESTRUCTURA ELECTRICA	0		
11. OTROS			

3.- PROPUESTA TECNICA:

3.1.- Actividades

Tipo	Unidad de medida	Cantidad	Descripción de la propuesta	Observaciones
LIMPIEZA Y DESCOLMATACIÓN	km	0.33	Limpieza y descolmatacion del cauce RIO TINGO	
CONFORMACIÓN DE BORDOS CON MATERIAL PROPIO	Km	0.66	Conformación de borodos en ambas márgenes del RIO TINGO	
ELIMINACION DE MATERIAL EXCEDENTE	m3	145.20	Eliminacion de material excedente	

4.-ESQUEMA DE PROPUESTA TÉCNICA:

VISTA DE PERFIL

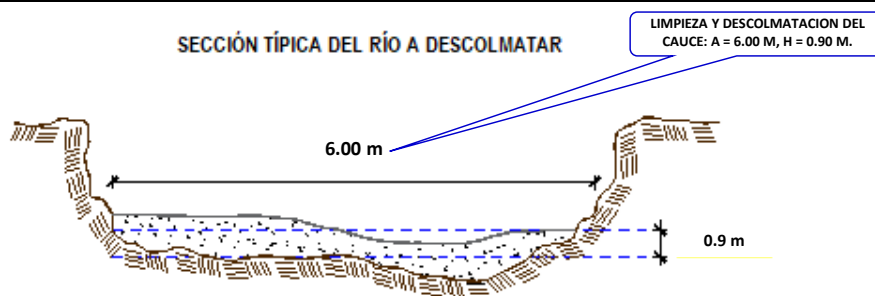

VISTA DE PLANTA

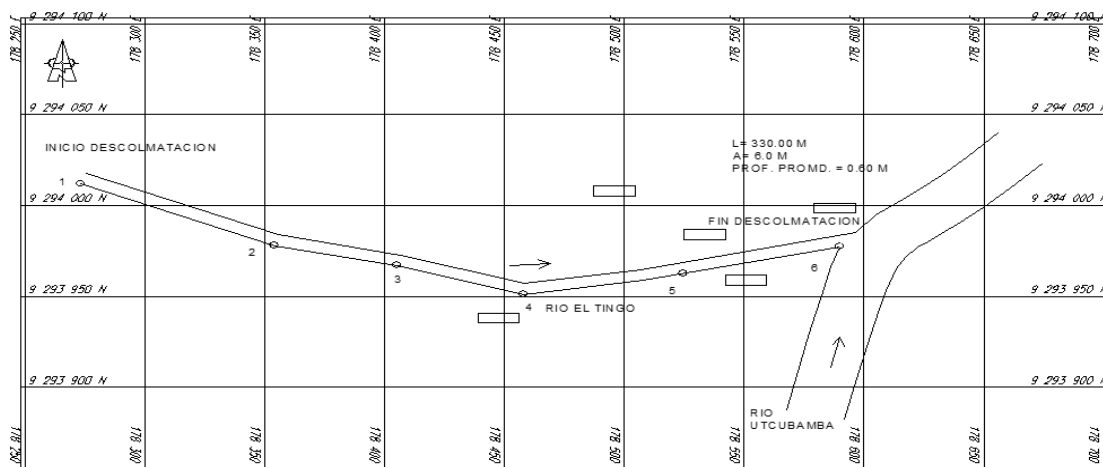

5. IMAGEN SATELITAL DE ZONA VULNERABLE (GOOGLE EARTH)

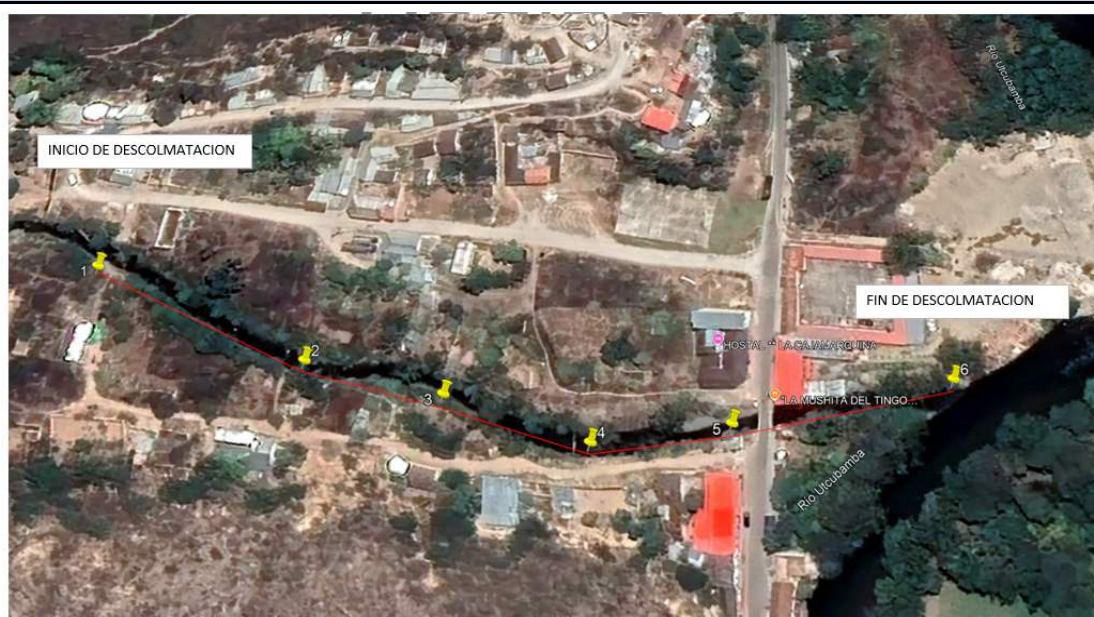

6. PANEL FOTOGRÁFICO DE ZONA VULNERABLE

VISTAS FOTOGRÁFICAS QDA. EL TINGO – DISTRITO EL TINGO-DISTRITO DE LUYA PUNTO CRÍTICO



Kevin Eduardo Perilla Nuñez
 **ING. AGRÍCOLA**
CIP. 293834
 Profesional de la ALA que ha elaborado
 la ficha técnica referencial

ANA

Firmado digitalmente por
GONZALES MUÑOZ Segundo
 FAU 20520711865 hard
 Motivo: En señal de Conformidad
 Administrador de La
 Administración Local Del Agua

7.- PRESUPUESTO ESTIMADO:

ITEM	DESCRIPCIÓN	UND.	METRADO	PRECIO S/.	PARCIAL S/.
LIMPIEZA Y DESCOLMATACIÓN, (L= 330.00 m)					
1.00	OBRAS PROVISIONALES				4,590.49
1.01	CARTEL DE IDENTIFICACION DE LA ACTIVIDAD 3.60 x 4.80 m	und.	1.00	1,778.59	1,778.59
1.02	CASETA DE GUARDIANIA Y/O ALMACEN	m2	30.00	93.73	2,811.90
2.00	TRABAJOS PRELIMINARES				24,060.22
2.01	MOVILIZACION Y DESMOVILIZACION DE EQUIPOS Y MAQUINARIA	vje	2.00	10,021.59	20,043.18
2.02	RAMPAS DE ACCESO A LA ACTIVIDAD	m3	240.00	6.03	1,447.20
2.03	TRAZO Y REPLANTEO	Km	0.33	1,881.02	620.74
2.04	CONTROL TOPOGRAFICO	Km	0.33	2,830.63	934.11
2.05	DESIVIO DEL RIO	M	50.00	20.30	1,015.00
3.00	MOVIMIENTO DE TIERRAS				38,842.19
3.01	LIMPIEZA Y DESCOLMATACION DE CAUCE DE RIO	m3	1,782.00	7.33	13,062.06
3.02	CONFORMACION DE BORDOS CON MATERIAL PROPIO	m3	1,650.00	7.65	12,622.50
3.03	PERFILADO Y REFINE EN TALUD DE BORDOS	m2	2,798.40	3.95	11,053.68
3.04	ELIMINACION DE MATERIAL EXCEDENTE	m3	145.20	14.49	2,103.95
COSTO DIRECTO					67,492.90
GASTOS GENERALES (8%CD)					5,399.43
UTILIDAD (5%CD)					3,374.65
SUB TOTAL					76,266.98
IGV (18%)					13,728.06
TOTAL					89,995.04
SUPERVISIÓN (3%CD)					2,024.79
FICHA DEFINITIVA					10,000.00
PRESUPUESTO TOTAL					102,019.82
SON: CIENTO Y DOS MIL DIECINUEVE CON 82/100 Soles					
NOTA: EL PRESUPUESTO ES REFERENCIAL, DEBIENDO SER LA FICHA TECNICA DEFINITIVA LA QUE ESTABLEZCA EL PRESUPUESTO FINAL DE LA ACTIVIDAD U OBRA					

8.- CRONOGRAMA DE EJECUCIÓN

ITEM	ACTIVIDAD	UNIDAD	DIAS	PLAZO DE EJECUCION (DÍAS)									
				MES 01				MES 02					
				I	II	III	IV	I	II	III	IV		
LIMPIEZA Y DESCOLMATACIÓN, (L= 330.00 m)													
1.00	OBRAS PROVISIONALES	und.	1.00										
1.01	CARTEL DE IDENTIFICACION DE LA ACTIVIDAD 3.60 x 4.80 m	m2	1.00										
1.02	CASETA DE GUARDIANIA Y/O ALMACEN		1.00										
2.00	TRABAJOS PRELIMINARES												
2.01	MOVILIZACION Y DESMOVILIZACION DE EQUIPOS Y MAQUINARIA	vje	2.00										
2.02	RAMPAS DE ACCESO A LA ACTIVIDAD	m3	1.00										
2.03	TRAZO Y REPLANTEO	Km	1.00										
2.04	CONTROL TOPOGRAFICO	Km	2.00										
2.05	DESIVIO DEL RIO	M	1.00										
3.00	MOVIMIENTO DE TIERRAS												
3.01	LIMPIEZA Y DESCOLMATACION DE CAUCE DE RIO	m3	2.00										
3.02	CONFORMACION DE BORDOS CON MATERIAL PROPIO	m3	2.00										
3.03	PERFILADO Y REFINE EN TALUD DE BORDOS	m2	2.00										
3.04	ELIMINACION DE MATERIAL EXCEDENTE	m3	1.00										

Kevin Eduardo Perálta Nuñez

ING. AGRICOLA
CIP. 293834

Profesional de la ALA que ha elaborado la ficha técnica referencial



Firmado digitalmente por
GONZALES MUÑOZ Segundo
 FAU 20520711865 hard
 Motivo: En señal de Conformidad

Administrador de La
 Administración Local Del Agua

ACTIVIDADES A REALIZAR PARA EL CUMPLIMIENTO DE LA OBRA

ITEM	ACTIVIDAD	MES 01				MES 02				MES 03				MES 04				MES 05			
		I	II	III	IV	I	II	III	IV	I	II	III	IV	I	II	III	IV	I	II	III	IV
01.01	FORMULACION DE FICHA TECNICA																				
01.02	CONTRATACION																				
01.03	EJECUCION																				
01.04	SUPERVISIÓN																				
01.05	LIQUIDACION																				

Fecha de elaboración de la ficha:

25/11/2025

NOTA :

* LA PRESENTE FICHA TÉCNICA REFERENCIAL DE PREVENCIÓN PARA LIMPIEZA, DESCOLMATACIÓN Y CONFORMACION DE BORDOS CON MATERIAL PROPIO EN CAUCES EN RÍOS Y QUEBRADAS, CONTIENE INFORMACION REFERENCIAL RESPECTO AL PRESUPUESTO, METRADOS, COSTOS UNITARIOS E INSUMOS; DEBIENDO SER LA FICHA TECNICA DEFINITIVA LA QUE ESTABLEZCA EL PRESUPUESTO DE LA ACTIVIDAD.

* LA PROPUESTA TECNICA ES REFERENCIAL Y PUEDE VARIAR DE ACUERDO AL ESTUDIO DE LA FICHA TECNICA DEFINITIVA

Kevin Eduardo Perálta Nuñez

ING. AGRICOLA
CIP. 293834

Profesional de la ALA que ha elaborado
la ficha técnica referencial



Firmado digitalmente por
 GONZALES MUÑOZ Segundo
 FAU 20520711865 hard
 Motivo: En señal de Conformidad

Administrador de La
 Administración Local Del Agua



PRESUPUESTO REFERENCIAL DE LA ACTIVIDAD

Presupuesto: LIMPIEZA,DESCOLMATACIÓN Y CONFORMACIÓN DE BORDOS CON MATERIAL PROPIO DEL CAUCE DEL RIO TINGO , SECTOR EL TINGO VIEJO, DISTRITO EL TINGO, PROVINCIA LUYA, DEPARTAMENTO DE AMAZONAS

Lugar: SECTOR EL TINGO VIEJO , DISTRITO EL TINGO, PROVINCIA LUYA, DEPARTAMENTO DE AMAZONAS

Fecha : 17/08/2025

ITEM	DESCRIPCIÓN	UND.	METRADO	PRECIO S/.	PARCIAL S/.
LIMPIEZA Y DESCOLMATACIÓN, (L= 330.00 m)					
1.00	OBRAS PROVISIONALES				4,590.49
1.01	CARTEL DE IDENTIFICACION DE LA ACTIVIDAD 3.60 x 4.80 m	und.	1.00	1,778.59	1,778.59
1.02	CASETA DE GUARDIANIA Y/O ALMACEN	m2	30.00	93.73	2,811.90
2.00	TRABAJOS PRELIMINARES				24,060.22
2.01	MOVILIZACION Y DESMOVILIZACION DE EQUIPOS Y MAQUINARIA	vje	2.00	10,021.59	20,043.18
2.02	RAMPAS DE ACCESO A LA ACTIVIDAD	m3	240.00	6.03	1,447.20
2.03	TRAZO Y REPLANTEO	Km	0.33	1,881.02	620.74
2.04	CONTROL TOPOGRAFICO	Km	0.33	2,830.63	934.11
2.05	DESUDIO DEL RIO	M	50.00	20.30	1,015.00
3.00	MOVIMIENTO DE TIERRAS				38,842.19
3.01	LIMPIEZA Y DESCOLMATACION DE CAUCE DE RIO	m3	1,782.00	7.33	13,062.06
3.02	CONFORMACION DE BORDOS CON MATERIAL PROPIO	m3	1,650.00	7.65	12,622.50
3.03	PERFILADO Y REFINE EN TALUD DE BORDOS	m2	2,798.40	3.95	11,053.68
3.04	ELIMINACION DE MATERIAL EXCEDENTE	m3	145.20	14.49	2,103.95
COSTO DIRECTO					67,492.90
GASTOS GENERALES (8%CD)					5,399.43
UTILIDAD (5%CD)					3,374.65
SUB TOTAL					76,266.98
IGV (18%)					13,728.06
TOTAL					89,995.04
SUPERVISIÓN (3%CD)					2,024.79
FICHA DEFINITIVA					10,000.00
PRESUPUESTO TOTAL					102,019.82

SON: CIENTO Y DOS MIL DIECINUEVE CON 82/100 Soles

NOTA: EL PRESUPUESTO ES REFERENCIAL, DEBIENDO SER LA FICHA TECNICA DEFINITIVA LA QUE ESTABLEZCA EL PRESUPUESTO FINAL DE LA ACTIVIDAD U OBRA

Kevin Eduardo Perálta Nuñez
ING. AGRÍCOLA
CIP. 293834

Profesional de la ALA que ha elaborado
la ficha técnica referencial



Firmado digitalmente por
GONZALES MUÑOZ Segundo
FAU 20520711865 hard
Motivo: En señal de Conformidad

Administrador de La
Administración Local Del Agua



PLANILLA GENERAL DE METRADOS REFERENCIAL DE LA ACTIVIDAD

Proyecto: LIMPIEZA,DESCOLMATACIÓN Y CONFORMACIÓN DE BORDOS CON MATERIAL PROPIO DEL CAUCE DEL RIO TINGO , SECTOR EL TINGO VIEJO, DISTRITO EL TINGO, PROVINCIA LUYA, DEPARTAMENTO DE AMAZONAS

Ubicación: SECTOR EL TINGO VIEJO , DISTRITO EL TINGO, PROVINCIA LUYA, DEPARTAMENTO DE AMAZONAS

Fecha : 17/08/2025

Item	Descripción	Unid.	Nro veces	Dimensiones			Parcial	Total
				Largo	Ancho	Altura		
LIMPIEZA Y DESCOLMATACIÓN, (L= 330.00 m)								
1.00	TRABAJOS PROVISIONALES							
1.01	CARTEL DE IDENTIFICACION DE LA ACTIVIDAD 3.60 x 4.80 m	und.	1.00				1.00	1.00
1.02	CASETA DE GUARDIANIA Y/O ALMACEN	m2	1.00	6.00	5.00		30.00	30.00
2.00	TRABAJOS PRELIMINARES							
2.01	MOVILIZACION Y DESMOVILIZACION DE EQUIPOS Y MAQUINARIA	vje	2.00				2.00	2.00
2.02	RAMPAS DE ACCESO A LA ACTIVIDAD	m3						240.00
			1.00	15	4.00	4.00	240.00	
2.03	TRAZO Y REPLANTEO	Km	1.00				0.33	0.33
	Descolmatacion			0.33				
2.04	CONTROL TOPOGRAFICO	KM	1.00				0.33	0.33
	Descolmatacion			0.33				
2.05	DESVIO DEL RIO	M	1.00	50.00			50.00	50.00
1.03	MOVIMIENTO DE TIERRAS							
01.03.01	LIMPIEZA Y DESCOLMATACIÓN DEL CAUCE	m3	1.00	330.00	6.00	0.90	1,782.00	1,782.00
01.03.02	CONFORMACIÓN DE BORDOS CON MATERIAL PROPIO	m3	2.00	330.00	2.50	1.00	1,650.00	1,650.00
01.03.03	PERFILADO Y REFINE EN TALUD DE BORDOS	m2	2.00	330.00	4.24		2,798.40	2,798.40
01.03.04	ELIMINACIÓN DE MATERIAL EXCEDENTE	m3	1.00	esp=	10%		145.20	145.20

DIMENSIONES DE COLMATACIÓN

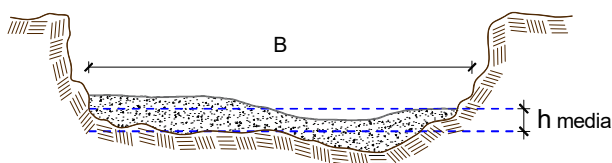

h media = 0.90 m
B = 6.00 m

NOTA: LOS METRADOS SON REFERENCIALES, DEBIENDO SER LA FICHA TECNICA DEFINITIVA LA QUE ESTABLEZCA LOS VALORES FINALES, DE ACUERDO AL PLANTEAMIENTO ESTRUCTURAL

Kevin Eduardo Perálta Nuñez
ING. AGRÍCOLA
CIP. 293834

Profesional de la ALA que ha elaborado
la ficha técnica referencial



Firmado digitalmente por
GONZALES MUÑOZ Segundo
FAU 20520711865 hard
Motivo: En señal de Conformidad

Administrador de La
Administración Local Del Agua



PERÚ

Ministerio
de Desarrollo Agrario
y Riego

ANALISIS DE COSTOS UNITARIOS REFERENCIAL DE LA PROPUESTA TECNICA

Presupuesto: LIMPIEZA,DESCOLMATACIÓN Y CONFORMACIÓN DE BORDOS CON MATERIAL PROPIO DEL CAUCE DEL RIO TINGO , SECTOR EL TINGO VIEJO, DISTRITO EL TINGO, PROVINCIA LUYA, DEPARTAMENTO DE AMAZONAS

Fecha: 25/11/2025

Partida **01.01** **CASETA DE GUARDIANIA Y/O ALMACEN**

Rendimiento	m2/DIA	20.0000		EQ. 20.0000		Costo unitario directo por : m2	93.73
Código	Descripción Recurso	Unidad		Cuadrilla	Cantidad	Precio S/.	Parcial S/.
	Mano de Obra						
0101010003	OPERARIO	hh		1.0000	0.4000	28.46	11.38
0101010004	OFICIAL	hh		1.0000	0.4000	22.40	8.96
0101010005	PEON	hh		1.0000	0.4000	20.29	8.12
							28.46
	Materiales						
02041200010005	CLAVOS PARA MADERA CON CABEZA DE 3 kg				0.2500	7.25	1.81
0204180008	CALAMINA GALVANIZADA e=0.14 mm	m2			0.8000	9.60	7.68
0231010001	MADERA TORNILLO	p2			6.0000	7.00	42.00
02310500010007	TRIPLAY LUPUNA E= 6 mm	m2			0.7500	17.24	12.93
							64.42
	Equipos						
0301010006	HERRAMIENTAS MANUALES	%mo			3.0000	28.46	0.85
							0.85

Partida **01.02** **CARTEL DE IDENTIFICACION DE ACTIVIDAD**

Rendimiento	und/DIA	1.0000		EQ. 1.0000		Costo unitario directo por : und	1,778.59
Código	Descripción Recurso	Unidad		Cuadrilla	Cantidad	Precio S/.	Parcial S/.
	Mano de Obra						
0101010003	OPERARIO	hh		1.0000	8.0000	28.46	227.68
0101010005	PEON	hh		2.0000	16.0000	20.29	324.64
							552.32
	Materiales						
02041200010009	CLAVOS PARA MADERA CON CABEZA DE 2 kg				2.0000	7.25	14.50
0207030001	HORMIGON	m3			0.4800	40.00	19.20
0213010001	CEMENTO PORTLAND TIPO I (42.5 ka)	bol			1.2000	30.00	36.00
0231010001	MADERA TORNILLO	p2			70.0000	7.00	490.00
02901500260004	GIGANTOGRAFIA SEGUN DISEÑO	und			1.0000	650.00	650.00
							1,209.70
	Equipos						
0301010006	HERRAMIENTAS MANUALES	%mo			3.0000	552.32	16.57
							16.57

Partida **02.01** **MOVILIZACION Y DESMOVILIZACION DE MAQUINARIAS Y EQUIPOS**

Rendimiento	glb/DIA	1.0000		EQ. 1.0000		Costo unitario directo por : glb	10,021.59
Código	Descripción Recurso	Unidad		Cuadrilla	Cantidad	Precio S/.	Parcial S/.
	Mano de Obra						
0101010005	PEON	hh		6.0000	48.0000	20.29	973.92
							973.92
	Equipos						
0301010006	HERRAMIENTAS MANUALES	%mo			3.0000	973.92	29.22
03012200010004	CAMION PLATAFORMA 4 x 6 300 HP 19 tn	hm		0.7500	6.0000	452.00	2,712.00
0301220011	CAMION SEMI TRAYLER 6 x4 330 HP 35 TN	hm		1.8750	15.0000	420.43	6,306.45
							9,047.67

Partida **02.03** **RAMPAS DE ACCESO A LA ACTIVIDAD**

Rendimiento	m3/DIA	1,000.0000		EQ. 1,000.0000		Costo unitario directo por : m3	6.03
Código	Descripción Recurso	Unidad		Cuadrilla	Cantidad	Precio S/.	Parcial S/.
	Mano de Obra						
0101010005	PEON	hh		1.0000	0.0080	20.29	0.16
0101010010	OFICIAL (CONTROLADOR)	hh		0.1000	0.0008	22.40	0.02
							0.18

Kevin Eduardo Peralta Nuñez
ING. AGRÍCOLA
CIP. 293834

Profesional de la ALA que ha elaborado
la ficha técnica referencial



Firmado digitalmente por
GONZALES MUÑOZ Segundo
FAU 20520711865 hard
Motivo: En señal de Conformidad

Director de La Autoridad
Administrativa Del Agua



PERÚ

Ministerio
de Desarrollo Agrario
y Riego

Equipos							
0301010006	HERRAMIENTAS MANUALES	%mo		3.0000	0.18	0.01	
03011800020002	TRACTOR DE ORUGAS DE 300-330 HP	hm	1.0000	0.0080	729.50	5.84	
							5.85

Partida **02.04** **TRAZO Y REPLANTEO**

Rendimiento **km/DIA** **0.5000** EQ. **0.5000** Costo unitario directo por : km **1,881.02**

Código	Descripción Recurso	Unidad	Cuadrilla	Cantidad	Precio S/.	Parcial S/.
Mano de Obra						
0101010003	OPERARIO	hh	0.1000	1.6000	28.46	45.54
0101010005	PEON	hh	0.5000	8.0000	20.29	162.32
0101030000	TOPOGRAFO	hh	1.0000	16.0000	29.42	470.72
01010300030003	AYUDANTE DE TOPOGRAFIA	hh	0.5000	8.0000	22.40	179.20
						857.78
Materiales						
02040300010043	FIERRO 3/8"	var		0.5000	22.30	11.15
0213010001	CEMENTO PORTLAND TIPO I (42.5 kg)	bol		3.6000	30.00	108.00
02130300010003	YESO BOLSA 25 kg	bol		3.0000	20.00	60.00
0231040001	ESTACAS DE MADERA	und		50.0000	4.65	232.50
0240020001	PINTURA ESMALTE	gal		0.3500	60.17	21.06
						432.71
Equipos						
0301000014	MIRAS	día	2.0000	4.0000	17.36	69.44
0301000015	JALONES	día	4.0000	8.0000	14.96	119.68
0301000022	ESTACION TOTAL	he	1.0000	16.0000	23.48	375.68
0301010006	HERRAMIENTAS MANUALES	%mo		3.0000	857.78	25.73
						590.53

Partida **02.05** **CONTROL TOPOGRAFICO**

Rendimiento **km/DIA** **0.2000** EQ. **0.2000** Costo unitario directo por : km **2,830.63**

Código	Descripción Recurso	Unidad	Cuadrilla	Cantidad	Precio S/.	Parcial S/.
Mano de Obra						
0101010004	OFICIAL	hh	0.1000	4.0000	22.40	89.60
0101010005	PEON	hh	0.5000	20.0000	20.29	405.80
0101030000	TOPOGRAFO	hh	1.0000	40.0000	29.42	1,176.80
01010300030003	AYUDANTE DE TOPOGRAFIA	hh	0.2500	10.0000	22.40	224.00
						1,896.20
Materiales						
02130300010003	YESO BOLSA 25 kg	bol		3.0000	20.00	60.00
0231040001	ESTACAS DE MADERA	und		50.0000	4.65	232.50
0240020001	PINTURA ESMALTE	gal		0.2500	60.17	15.04
						307.54
Equipos						
0301000023	NIVEL TOPOGRAFICO	hm	1.0000	40.0000	14.25	570.00
0301010006	HERRAMIENTAS MANUALES	%mo		3.0000	1,896.20	56.89
						626.89

Partida **02.06** **DESVIO DE CAUCE DE RIO**

Rendimiento **m/DIA** **320.0000** EQ. **320.0000** Costo unitario directo por : m **20.30**

Código	Descripción Recurso	Unidad	Cuadrilla	Cantidad	Precio S/.	Parcial S/.
Mano de Obra						
0101010003	OPERARIO	hh	1.0000	0.0250	28.46	0.71
0101010004	OFICIAL	hh	0.5000	0.0125	22.40	0.28
0101010005	PEON	hh	2.0000	0.0500	20.29	1.01
						2.00
Equipos						
0301010006	HERRAMIENTAS MANUALES	%mo		3.0000	2.00	0.06
03011800020002	TRACTOR DE ORUGAS DE 300-330 HP	hm	1.0000	0.0250	729.50	18.24
						18.30

Kevin Eduardo Perilla Nuñez
 ING. AGRICOLA
 CIP. 293834

Profesional de la ALA que ha elaborado
la ficha técnica referencial



Firmado digitalmente por
GONZALES MUÑOZ Segundo
FAU 20520711865 hard
Motivo: En señal de Conformidad

Director de La Autoridad
Administrativa Del Agua



PERÚ

Ministerio
de Desarrollo Agrario
y Riego

Partida	03.01	LIMPIEZA Y DESCOLMATACIÓN DE CAUCE DE RIO					
Rendimiento	m3/DIA	850.0000	EQ. 850.0000	Costo unitario directo por : m3		7.33	
Código	Descripción Recurso	Unidad	Cuadrilla	Cantidad	Precio S/.	Parcial S/.	
	Mano de Obra						
0101010003	OPERARIO	hh	1.0000	0.0094	28.46	0.27	
0101010005	PEON	hh	1.0000	0.0094	20.29	0.19	
						0.46	
	Equipos						
0301010006	HERRAMIENTAS MANUALES	%mo		3.0000	0.46	0.01	
03011800020002	TRACTOR DE ORUGAS DE 300-330 HP	hm	1.0000	0.0094	729.50	6.86	
						6.87	
Partida	03.02	CONFORMACION DE BORDOS C/ MAQUINARIA CON MATERIAL PROPIO					
Rendimiento	m3/DIA	810.0000	EQ. 810.0000	Costo unitario directo por : m3		7.65	
Código	Descripción Recurso	Unidad	Cuadrilla	Cantidad	Precio S/.	Parcial S/.	
	Mano de Obra						
0101010005	PEON	hh	1.0000	0.0099	20.29	0.20	
0101010010	OFICIAL (CONTROLADOR)	hh	1.0000	0.0099	22.40	0.22	
						0.42	
	Equipos						
0301010006	HERRAMIENTAS MANUALES	%mo		3.0000	0.42	0.01	
03011800020002	TRACTOR DE ORUGAS DE 300-330 HP	hm	1.0000	0.0099	729.50	7.22	
						7.23	
Partida	03.04	PERFILADO Y REFINE EN TALUD DE BORDOS					
Rendimiento	m2/DIA	1,200.0000	EQ. 1,200.0000	Costo unitario directo por : m2		3.95	
Código	Descripción Recurso	Unidad	Cuadrilla	Cantidad	Precio S/.	Parcial S/.	
	Mano de Obra						
0101010004	OFICIAL	hh	1.0000	0.0067	22.40	0.15	
0101010005	PEON	hh	2.0000	0.0133	20.29	0.27	
						0.42	
	Equipos						
0301010006	HERRAMIENTAS MANUALES	%mo		3.0000	0.42	0.01	
03011700010007	EXCAVADORA SOBRE ORUGAS 170 - 250 H hm		1.0000	0.0067	525.13	3.52	
						3.53	
Partida	03.05	ELIMINACION DE MATERIAL EXCEDENTE					
Rendimiento	m3/DIA	1,200.0000	EQ. 1,200.0000	Costo unitario directo por : m3		14.49	
Código	Descripción Recurso	Unidad	Cuadrilla	Cantidad	Precio S/.	Parcial S/.	
	Mano de Obra						
0101010005	PEON	hh	1.0000	0.0067	20.29	0.14	
0101010010	OFICIAL (CONTROLADOR)	hh	0.1000	0.0007	22.40	0.02	
						0.16	
	Equipos						
03011600010005	CARGADOR SOBRE LLANTAS DE 200 - 250 hm		1.0000	0.0067	399.70	2.68	
0301220010	CAMION VOLQUETE 6 x 4 330HP15 M3	hm	4.0000	0.0267	436.20	11.65	
						14.33	

NOTA: LOS ANALISIS DE COSTOS UNITARIOS SON REFERENCIALES, DEBIENDO SER LA FICHA TECNICA DEFINITIVA LA QUE DETERMINE LOS COSTOS UNITARIOS FINALES

Kevin Eduardo Peralta Nuñez
ING. AGRÍCOLA
CIP. 293834

Profesional de la ALA que ha elaborado
la ficha técnica referencial



Firmado digitalmente por
GONZALES MUÑOZ Segundo
FAU 20520711865 hard
Motivo: En señal de Conformidad

Director de La Autoridad
Administrativa Del Agua



Precios y cantidades de recursos requeridos por tipo

PROYECTO: LIMPIEZA,DESCOLMATACIÓN Y CONFORMACIÓN DE BORDOS CON MATERIAL PROPIO DEL CAUCE DEL RIO TINGO , SECTOR EL TINGO VIEJO, DISTRITO EL TINGO, PROVINCIA LUYA, DEPARTAMENTO DE AMAZONAS

LUGAR: SECTOR EL TINGO VIEJO , DISTRITO EL TINGO, PROVINCIA LUYA, DEPARTAMENTO DE AMAZONAS

Código	Recurso	Un	Cantidad	Precio S/.	Parcial S/.
MANO DE OBRA					
0101010003	OPERARIO	hh	38.5292	28.46	1,096.54
0101010004	OFICIAL	hh	32.6943	22.40	732.35
0101010005	PEON	hh	208.9379	20.29	4,239.35
0101010010	OFICIAL (CONTROLADOR)	hh	16.6286	22.40	372.48
0101030000	TOPOGRAFO	hh	18.4800	29.42	543.68
0101030003	AYUDANTE DE TOPOGRAFIA	hh	5.9400	22.40	133.06
					7,117.46
MATERIALES					
0204030001	0101 FIERRO 3/8"	var	0.1650	22.30	3.68
0204120001	0101 CLAVOS PARA MADERA CON CABEZA DE 3"	kg	7.5000	7.25	54.38
0204120001	0101 CLAVOS PARA MADERA CON CABEZA DE 2" A 4"	kg	2.0000	7.25	14.50
0204180008	0101 CALAMINA GALVANIZADA e=0.14 mm	m2	24.0000	9.60	230.40
0207030001	0101 HORMIGON	m3	0.4800	40.00	19.20
0213010001	0101 CEMENTO PORTLAND TIPO I (42.5 kg)	bol	2.3880	30.00	71.64
0213030001	0101 YESO BOLSA 25 kg	bol	1.9800	20.00	39.60
0231010001	0101 MADERA TORNILLO	p2	250.0000	7.00	1,750.00
0231040001	0101 ESTACAS DE MADERA	und	33.0022	4.65	153.46
0231050001	0101 TRIPLAY LUPUNA E= 6 mm	m2	22.5000	17.24	387.90
0240020001	0101 PINTURA ESMALTE	gal	0.1980	60.17	11.91
0290150026	0101 GIGANTOGRAFIA SEGUN DISEÑO	und	1.0000	650.00	650.00
					3,386.67
EQUIPOS					
0301000014	0101 MIRAS	día	1.3200	17.36	22.92
0301000015	0101 JALONES	día	2.6400	14.96	39.49
0301000022	0101 ESTACION TOTAL	he	5.2800	23.48	123.97
0301000023	0101 NIVEL TOPOGRAFICO	hm	13.2000	14.25	188.10
0301010006	0101 HERRAMIENTAS MANUALES	%mo			203.07
0301160001	0101 CARGADOR SOBRE LLANTAS DE 200 - 250 HP 4. yd3	hm	0.9728	399.70	388.83
0301170001	0101 EXCAVADORA SOBRE ORUGAS 170 - 250 HP 1	hm	18.7493	525.13	9,845.82
0301180002	0101 TRACTOR DE ORUGAS DE 300-330 HP	hm	36.2558	729.50	26,448.61
0301220001	0101 CAMION PLATAFORMA 4 x 6 300 HP 19 tn	hm	12.0000	452.00	5,424.00
0301220010	0101 CAMION VOLQUETE 6 x 4 330HP15 M3	hm	3.8768	436.20	1,691.06
0301220011	0101 CAMION SEMI TRAYLER 6 x4 330 HP 35 TN	hm	30.0000	420.43	12,612.90
					56,988.77
				Total	S/.
					67,492.90

Kevin Eduardo Peralta Nuñez
ING. AGRÍCOLA
CIP. 293834

Profesional de la ALA que ha elaborado
la ficha técnica referencial



Firmado digitalmente por
GONZALES MUÑOZ Segundo
FAU 20520711865 hard
Motivo: En señal de Conformidad

Administrador de La
Administración Local Del Agua

CRONOGRAMA DE ACTIVIDADES

Actividad: LIMPIEZA,DESCOLMATACIÓN Y CONFORMACIÓN DE BORDOS CON MATERIAL PROPIO DEL CAUCE DEL RIO TINGO , SECTOR EL TINGO VIEJO, DISTRITO EL TINGO, PROVINCIA LUYA, DEPARTAMENTO DE AMAZONAS

Ubicación: SECTOR EL TINGO VIEJO , DISTRITO EL TINGO, PROVINCIA LUYA, DEPARTAMENTO DE AMAZONAS

Fecha: 25/11/2025

ITEM	ACTIVIDAD	UNIDAD	DIAS	PLAZO DE EJECUCION (DÍAS)								
				MES 01				MES 02				
				I	II	III	IV	I	II	III	IV	
LIMPIEZA Y DESCOLMATACIÓN, (L= 330.00 m)												
1.00	OBRAS PROVISIONALES	und.	1.00									
1.01	CARTEL DE IDENTIFICACION DE LA ACTIVIDAD 3.60 x 4.80 m	m2	1.00									
1.02	CASETA DE GUARDIANIA Y/O ALMACEN		1.00									
2.00	TRABAJOS PRELIMINARES											
2.01	MOVILIZACION Y DESMOVILIZACION DE EQUIPOS Y MAQUINARIA	vje	2.00									
2.02	RAMPAS DE ACCESO A LA ACTIVIDAD	m3	1.00									
2.03	TRAZO Y REPLANTEO	Km	1.00									
2.04	CONTROL TOPOGRAFICO	Km	2.00									
2.05	DESVÍO DEL RÍO	M	1.00									
3.00	MOVIMIENTO DE TIERRAS											
3.01	LIMPIEZA Y DESCOLMATACION DE CAUCE DE RIO	m3	2.00									
3.02	CONFORMACION DE BORDOS CON MATERIAL PROPIO	m3	2.00									
3.03	PERFILADO Y REFINE EN TALUD DE BORDOS	m2	2.00									
3.04	ELIMINACION DE MATERIAL EXCEDENTE	m3	1.00									

 Kevin Eduardo Perálta Nuñez

ING. AGRÍCOLA
CIP. 293834

Profesional de la ALA que ha elaborado
la ficha técnica referencial

ANA

Firmado digitalmente por
 GONZALES MUÑOZ Segundo
 FAU 20520711865 hard
 Motivo: En señal de Conformidad

Director de La Autoridad
 Administrativa Del Agua



CRONOGRAMA DE ACTIVIDADES PARA EL CUMPLIMIENTO DE OBRA

PRESUPUESTO LIMPIEZA,DESCOLMATACIÓN Y CONFORMACIÓN DE BORDOS CON MATERIAL PROPIO DEL CAUCE DEL RIO TINGO ,
SECTOR EL TINGO VIEJO, DISTRITO EL TINGO, PROVINCIA LUYA, DEPARTAMENTO DE AMAZONAS

LUGAR SECTOR EL TINGO VIEJO , DISTRITO EL TINGO, PROVINCIA LUYA,
DEPARTAMENTO DE AMAZONAS

FECHA 25/11/2025

ITEM	ACTIVIDAD	MES 01				MES 02				MES 03				MES 04				MES 05			
		I	II	III	IV	I	II	III	IV	I	II	III	IV	I	II	III	IV	I	II	III	IV
01.01	FORMULACION DE FICHA TECNICA																				
01.02	CONTRATACION																				
01.03	EJECUCION																				
01.04	SUPERVISIÓN																				
01.05	LIQUIDACION																				

Kevin Eduardo Perálta Nuñez
 **ING. AGRÍCOLA**
CIP. 293834

Profesional de la ALA que ha elaborado
la ficha técnica referencial



Firmado digitalmente por
GONZALES MUÑOZ Segundo
FAU 20520711865 hard
Motivo: En señal de Conformidad

Administrador de La
Administración Local Del Agua



PERÚ

Ministerio
de Desarrollo Agrario
y Riego



MOVILIZACIÓN Y DESMOVILIZACIÓN DE MAQUINARIA

TIEMPO A LA ACTIVIDAD = 1.00 Hr

TIPO DE MÁQUINA	CANT. (UND)	TIEMPO HORAS (IDA Y VUELTA)
VEHÍCULOS TRANSPORTABLES		
CAMION SEMITRAYLER 6 X 4 330 HP 35 ton		6.0
TRACTOR DE ORUGAS DE 310 HP	2	4.0
CARGADOR SOBRE LLANTAS 200-250 HP 4.6 yd3	1	2.0
VEHÍCULOS AUTO TRANSPORTABLES		
CAMION VOLQUETE DE 6X4 15 m3	4	8.0
CAMIONETA 4X4 PICK-UP	1	2.0

Nota: El tiempo a la actividad y a la cantera inicia desde el lugar de procedencia de la maquinaria

Kevin Eduardo Peralta Nuñez
ING. AGRÍCOLA
CIP. 293834

Profesional de la ALA que ha elaborado
la ficha técnica referencial



Firmado digitalmente por
GONZALES MUÑOZ Segundo
FAU 20520711865 hard
Motivo: En señal de Conformidad

Administrador de La
Administración Local Del Agua